Procedimiento de Emisión de CIPE/Licencia de Conducir 3.0

1. Objetivo:

Verificar, recepcionar y efectuar todas las tareas necesarias que le compete al Centro para realizar la Emisión, visado, renovación o duplicado de la CIPE/Licencia de Conducir a todos los ciudadanos de la provincia de San Luis.

2. Alcance:

Desde la presentación de la documentación en el respectivo Centro de Emisión de Licencia de Conducir hasta la emisión, renovación o duplicado de la misma y posterior archivo de la documentación.

3. Referencias:

Norma ISO 9001:2015

Ley Nacional N° 24.449: Tránsito

Ley N° X-0630-2008: Tránsito y Seguridad Vial de la Provincia de San Luis

Decreto N°2507-MS-2009

Ley Provincial N° X-0744-2010

Decreto N°810-MS-2011

Ley Provincial N°V-0698-2009-CIPE

CIPE: es la nueva cédula de identidad de los habitantes de la Provincia de San Luis. Su apariencia es similar a la de una tarjeta de crédito, e incorpora un chip electrónico que contiene la información básica para acreditar electrónicamente la identidad de su titular y la firma de documentos electrónicos con plena validez legal.
Para las personas que así lo soliciten, la CIPE incluirá en el mismo soporte (tarjeta inteligente) la licencia de conducir (CIPE-LC).

4. Método de trabajo:

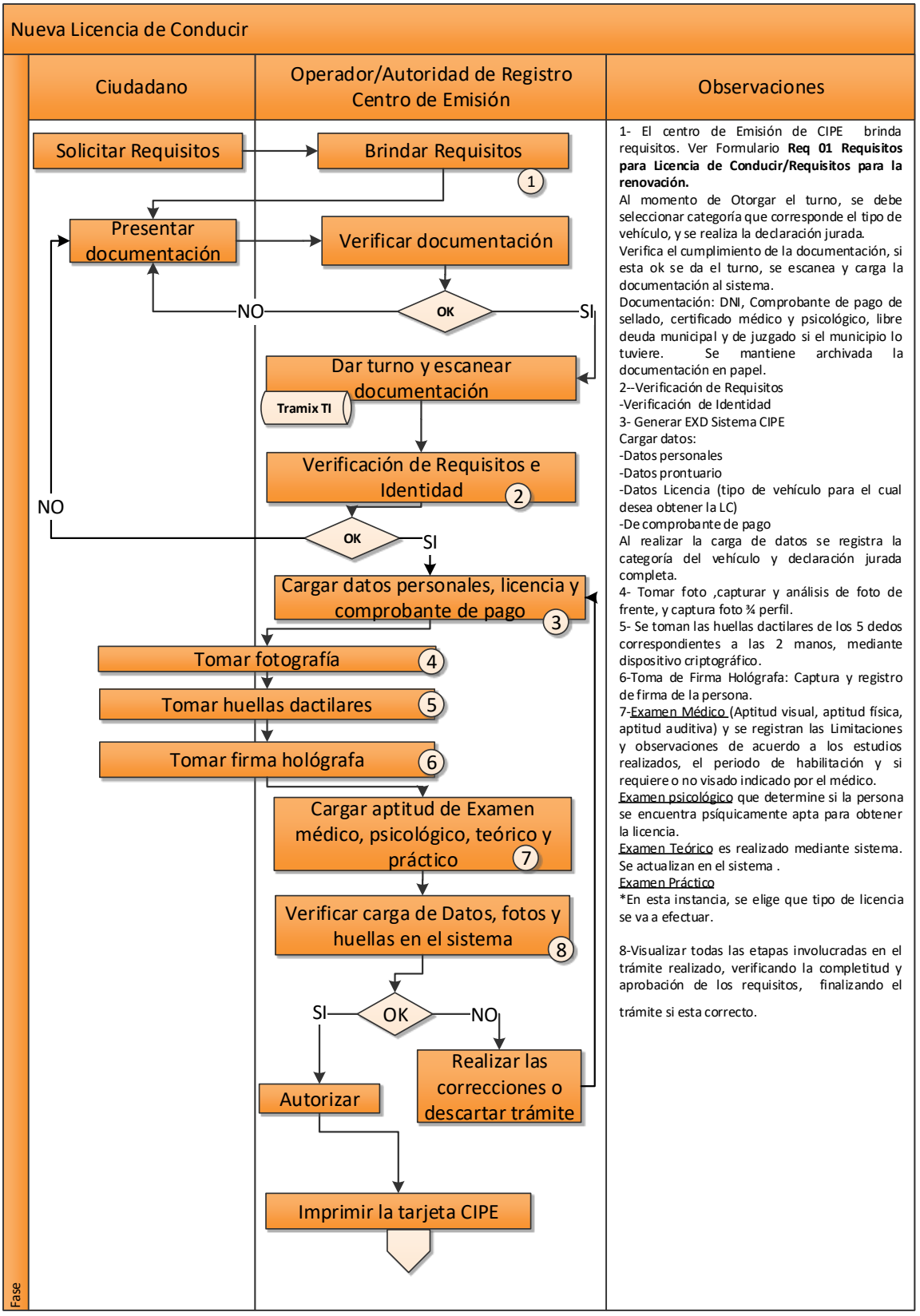

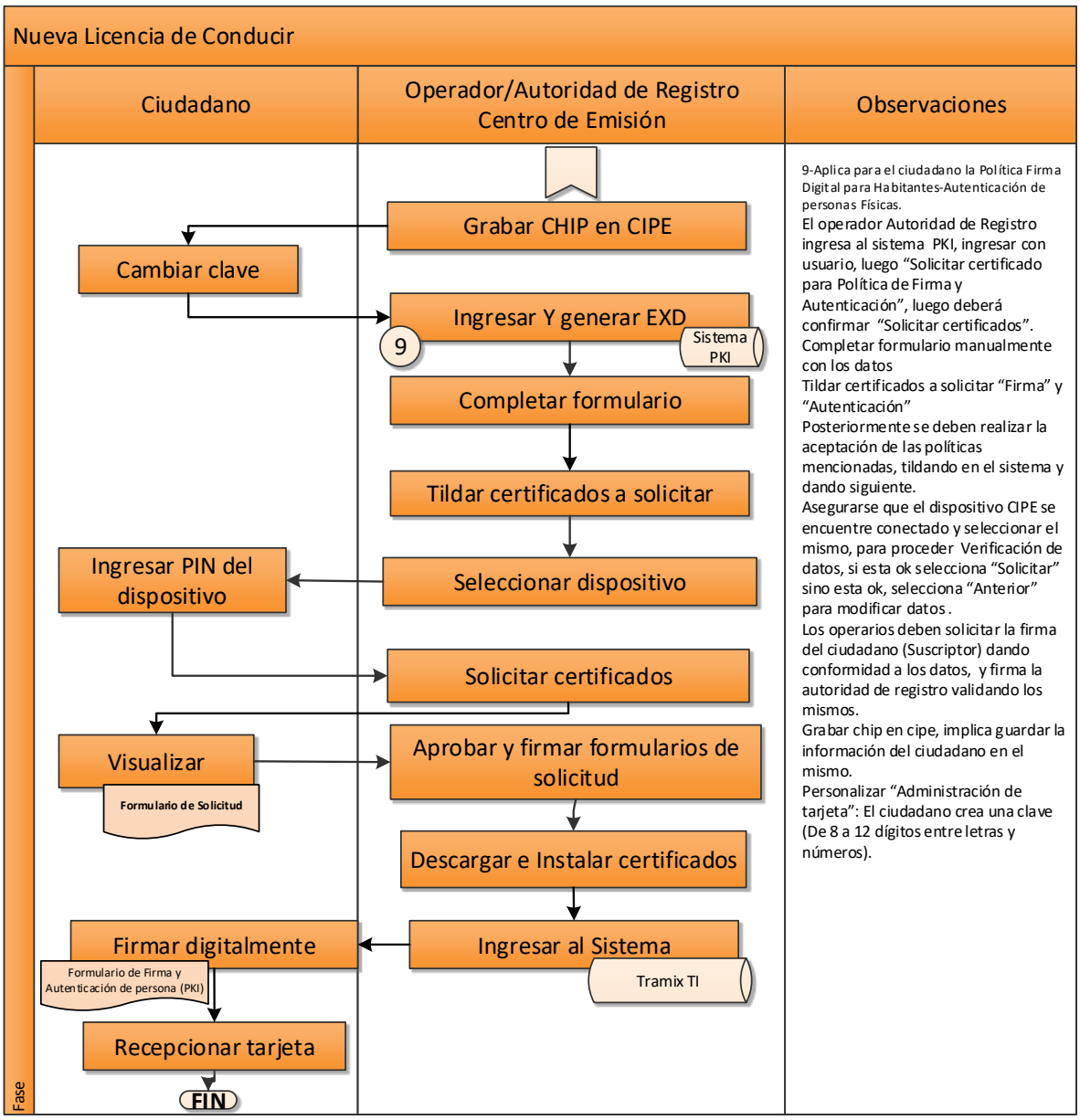
Nueva Licencia de Conducir
Ciudadano
Operador/Autoridad de Registro
Centro de Emisión
Observaciones
Grabar CHIP en CIPE
Cambiar clave
Ingresar Y generar EXD
9
Sistema PKI
Completar formulario
Tildar certificados a solicitar
Ingresar PIN del dispositivo
Seleccionar dispositivo
Solicitar certificados
Visualizar
Formulario de Solicitud
Aprobar y firmar formularios de solicitud
Descargar e Instalar certificados
Firmar digitalmente
Formulario de Firma y Autenticación de persona (PKI)
Ingresar al Sistema
Tramix TI
Recepcionar tarjeta
FIN
Fase
9-Aplica para el ciudadano la Política Firma Digital para Habitantes-Autenticación de personas Físicas.
El operador Autoridad de Registro ingresa al sistema PKI, ingresar con usuario, luego "Solicitar certificado para Política de Firma y Autenticación", luego deberá confirmar "Solicitar certificados".
Completar formulario manualmente con los datos
Tildar certificados a solicitar "Firma" y "Autenticación"
Posteriormente se deben realizar la aceptación de las políticas mencionadas, tildando en el sistema y dando siguiente.
Asegurarse que el dispositivo CIPE se encuentre conectado y seleccionar el mismo, para proceder Verificación de datos, si esta ok selecciona "Solicitar" sino esta ok, selecciona "Anterior" para modificar datos .
Los operarios deben solicitar la firma del ciudadano (Suscriptor) dando conformidad a los datos, y firma la autoridad de registro validando los mismos.
Grabar chip en cipe, implica guardar la información del ciudadano en el mismo.
Personalizar "Administración de tarjeta": El ciudadano crea una clave (De 8 a 12 dígitos entre letras y números).

VISADO DE CIPE/LC

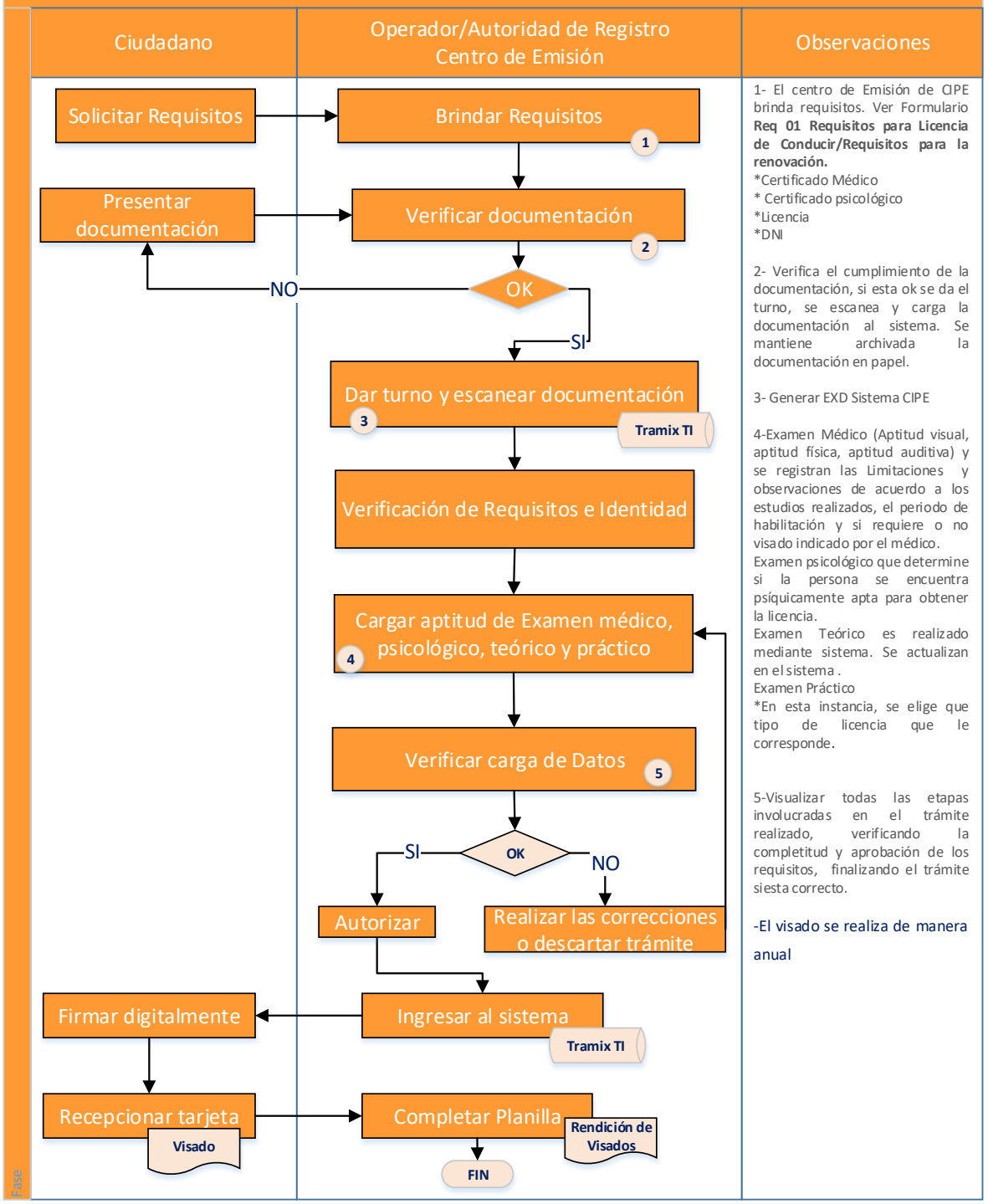

Duplicado de Licencia de Conducir

Ciudadano	Operador/Autoridad de Registro Centro de Emisión	Observaciones

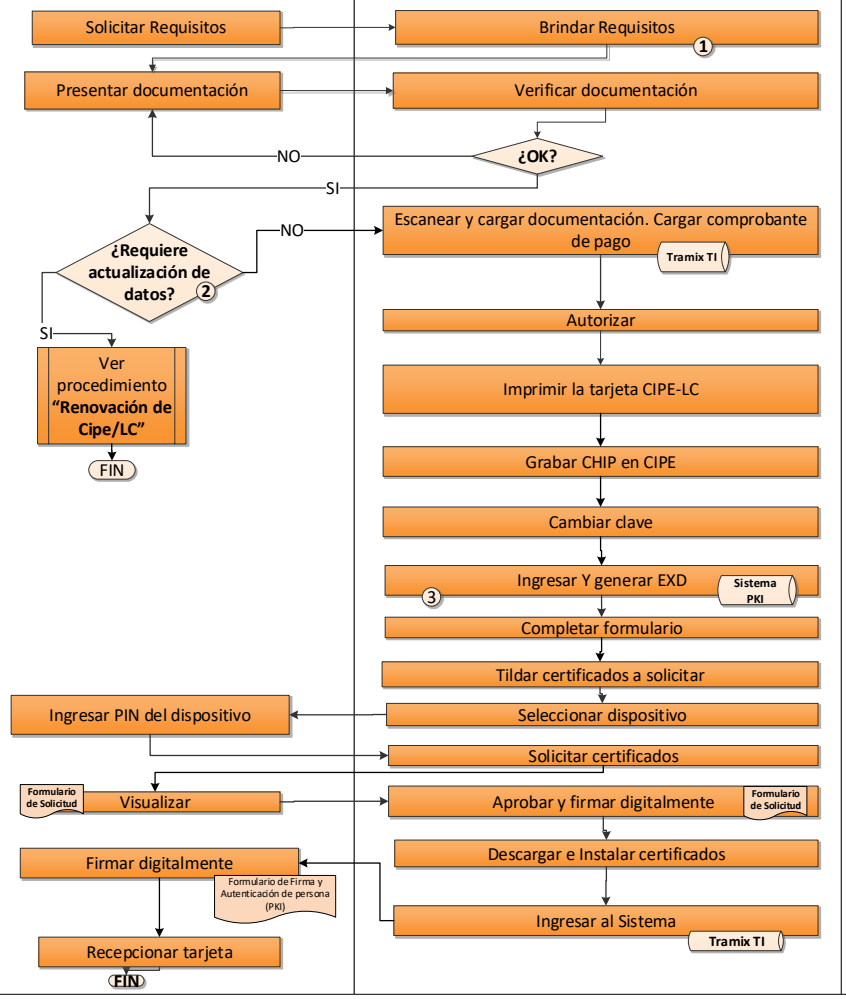

1- Centro de Emisión debe brindar los requisitos para el duplicado o renovación de cédula de identidad provincial según lo establecido por la Ley Provincial Nº V-0698-2009 Ver Formulario **Requisitos LC.**

a) Presentarse en el lapso de 91 días posterior de la fecha de vencimiento de la misma

b) Requisitos Generales

c) 2 sellados de $ 26 (veintiséis pesos) del Banco Supervielle

d) Constancia de extravió/robo y/o C.I.P.E./L.C. rota, bloqueada

El operador consulta con el solicitante si requiere alguna modificación, en caso de requerir alguna se realiza la corrección en el sistema, realizando una "Renovación de CIPE".

2-La autoridad de registro ingresa al sistema **http://aarr.pki.sanluis.gov.ar/tramixPKI/release/Index.html** En la barra superior se muestra los datos del usuario logueado, dependencia logueada, cargo del usuario,

3-Aplica para el ciudadano la Política Firma Digital para Habitantes-Autenticación de personas Físicas.

- El operador Autoridad de Registro ingresa al sistema PKI, Seleccionar "Solicitar certificado para Política de Agentes del estado provincial, luego "Solicitar certificado para Política de Firma y Autenticación" solicitar certificado para Política de Firma y Autenticación", luego deberá confirmar "Solicitar certificados".
- Completar formulario automáticamente con los datos.
- Tildar certificados a solicitar **"Firma" y "Autenticación"**
- Posteriormente se deben realizar la aceptación de las políticas mencionadas, tildando en el sistema y dando siguiente.
- Asegurarse que el dispositivo CIPE se encuentre conectado y seleccionar el mismo, para proceder Verificación de datos, si esta ok selecciona "Solicitar" sino esta ok, selecciona "Anterior" para modificar datos .
- Los operarios deben imprimir certificados, solicitar la firma del ciudadano dando conformidad a los datos y firma la autoridad de aplicación dando de los mismos.

Grabar chip en cipe, implica guardar la información del ciudadano en el mismo.

Personalizar tarjeta: El ciudadano crea una clave (De 8 a 12 dígitos entre letras y números).

Se destaca que dentro de los centros de emisión las personas que efectúan la tarea de operadores suelen ser también autoridades de registro acorde a la designación.

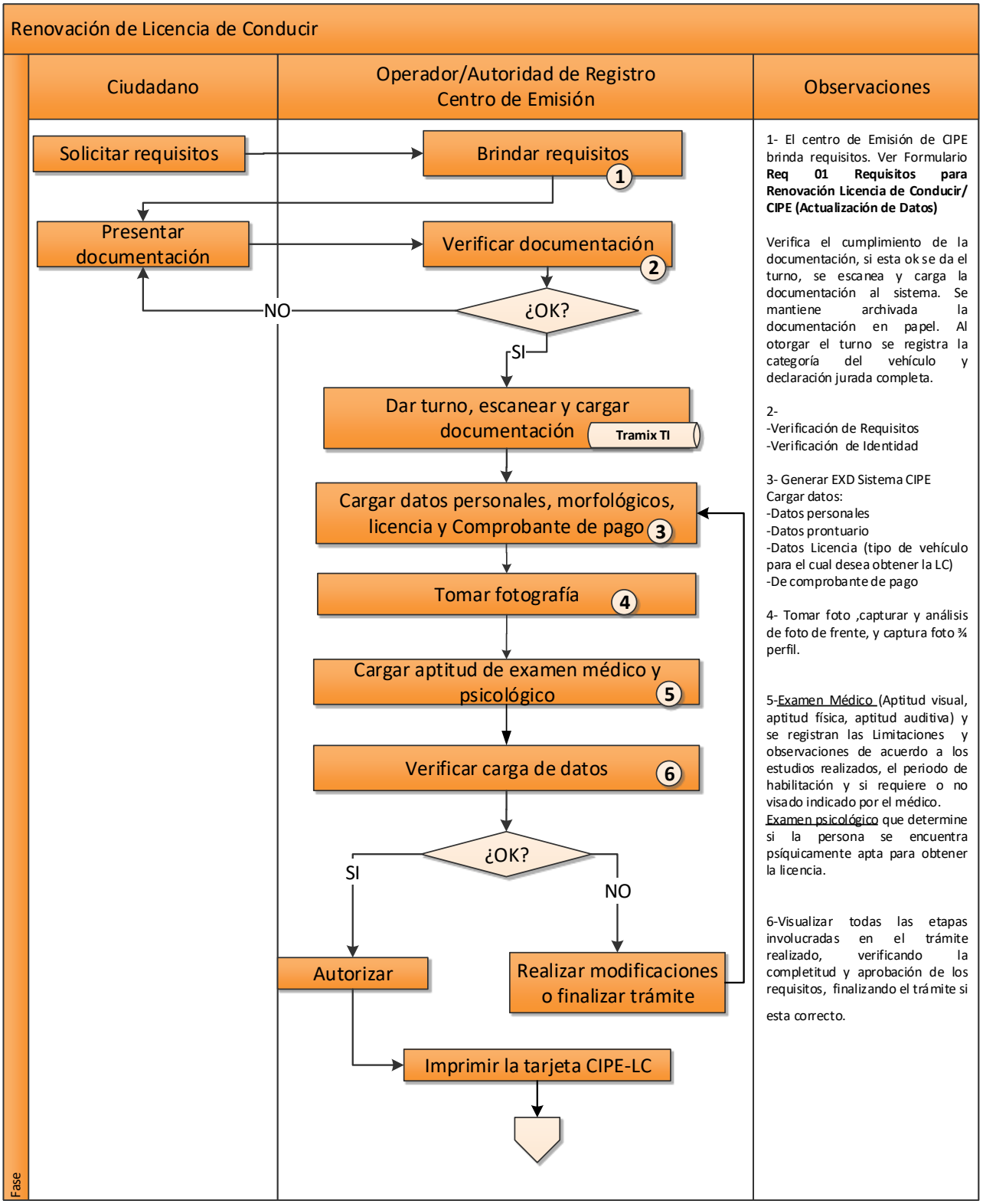
Renovación de Licencia de Conducir
Ciudadano
Operador/Autoridad de Registro
Centro de Emisión
Observaciones
Solicitar requisitos
Brindar requisitos
1
Presentar documentación
Verificar documentación
2
NO
¿OK?
SI
Dar turno, escanear y cargar documentación
Tramix TI
Cargar datos personales, morfológicos, licencia y Comprobante de pago
3
Tomar fotografía
4
Cargar aptitud de examen médico y psicológico
5
Verificar carga de datos
6
¿OK?
SI
NO
Autorizar
Realizar modificaciones o finalizar trámite
Imprimir la tarjeta CIPE-LC
Fase
1- El centro de Emisión de CIPE brinda requisitos. Ver Formulario Req 01 Requisitos para Renovación Licencia de Conducir/ CIPE (Actualización de Datos)
Verifica el cumplimiento de la documentación, si esta ok se da el turno, se escanea y carga la documentación al sistema. Se mantiene archivada la documentación en papel. Al otorgar el turno se registra la categoría del vehículo y declaración jurada completa.
2-
-Verificación de Requisitos
-Verificación de Identidad
3- Generar EXD Sistema CIPE
Cargar datos:
-Datos personales
-Datos prontuario
-Datos Licencia (tipo de vehículo para el cual desea obtener la LC)
-De comprobante de pago
4- Tomar foto ,capturar y análisis de foto de frente, y captura foto ¾ perfil.
5-Examen Médico (Aptitud visual, aptitud física, aptitud auditiva) y se registran las Limitaciones y observaciones de acuerdo a los estudios realizados, el periodo de habilitación y si requiere o no visado indicado por el médico.
Examen psicológico que determine si la persona se encuentra psíquicamente apta para obtener la licencia.
6-Visualizar todas las etapas involucradas en el trámite realizado, verificando la completitud y aprobación de los requisitos, finalizando el trámite si esta correcto.

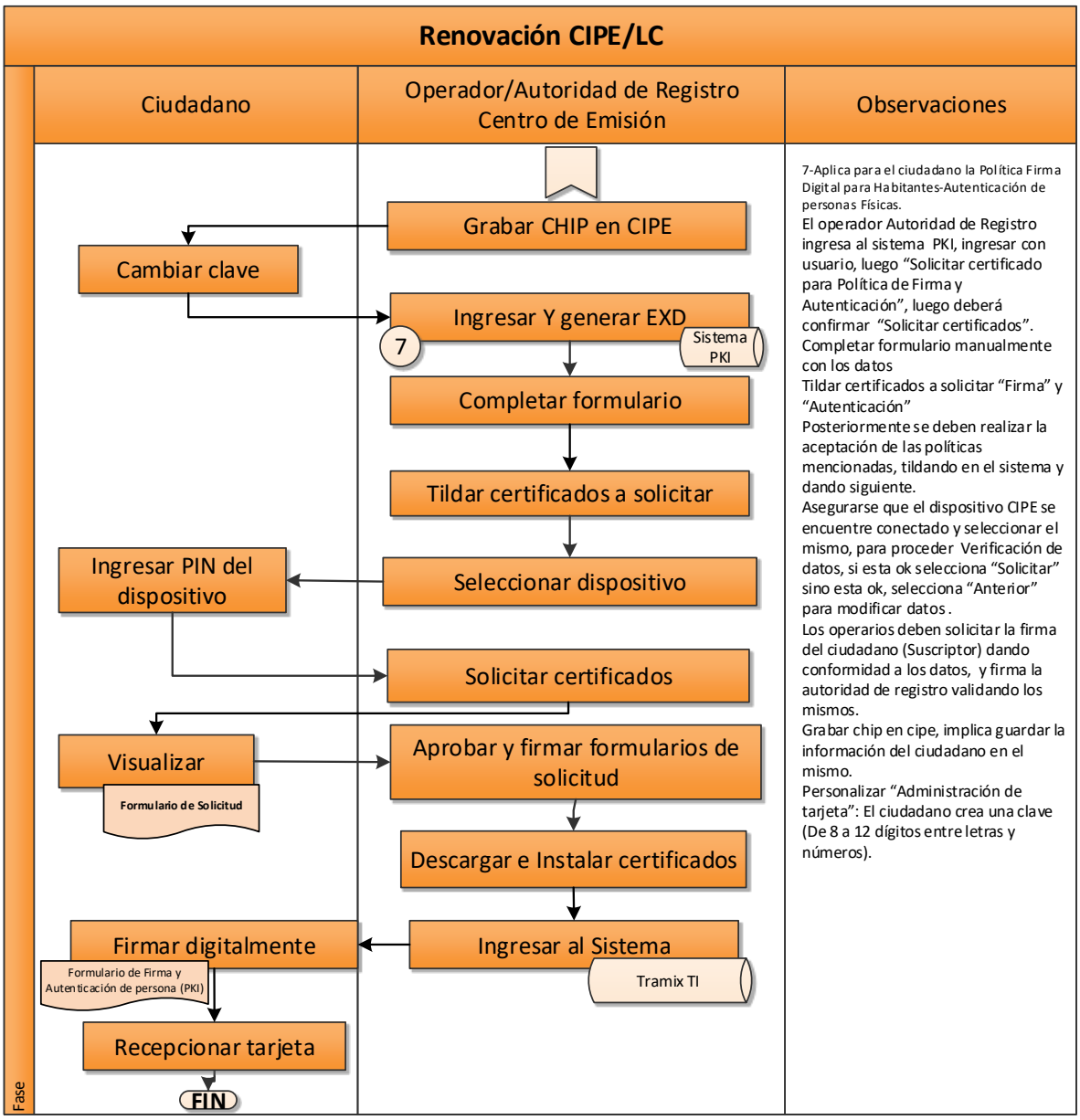
Renovación CIPE/LC
Ciudadano
Operador/Autoridad de Registro
Centro de Emisión
Observaciones
Grabar CHIP en CIPE
Cambiar clave
Ingresar Y generar EXD
7
Sistema PKI
Completar formulario
Tildar certificados a solicitar
Ingresar PIN del dispositivo
Seleccionar dispositivo
Solicitar certificados
Visualizar
Formulario de Solicitud
Aprobar y firmar formularios de solicitud
Descargar e Instalar certificados
Firmar digitalmente
Formulario de Firma y Autenticación de persona (PKI)
Ingresar al Sistema
Tramix TI
Recepcionar tarjeta
FIN
Fase
7-Aplica para el ciudadano la Política Firma Digital para Habitantes-Autenticación de personas Físicas.
El operador Autoridad de Registro ingresa al sistema PKI, ingresar con usuario, luego "Solicitar certificado para Política de Firma y Autenticación", luego deberá confirmar "Solicitar certificados".
Completar formulario manualmente con los datos
Tildar certificados a solicitar "Firma" y "Autenticación"
Posteriormente se deben realizar la aceptación de las políticas mencionadas, tildando en el sistema y dando siguiente.
Asegurarse que el dispositivo CIPE se encuentre conectado y seleccionar el mismo, para proceder Verificación de datos, si esta ok selecciona "Solicitar" sino esta ok, selecciona "Anterior" para modificar datos .
Los operarios deben solicitar la firma del ciudadano (Suscriptor) dando conformidad a los datos, y firma la autoridad de registro validando los mismos.
Grabar chip en cipe, implica guardar la información del ciudadano en el mismo.
Personalizar "Administración de tarjeta": El ciudadano crea una clave (De 8 a 12 dígitos entre letras y números).

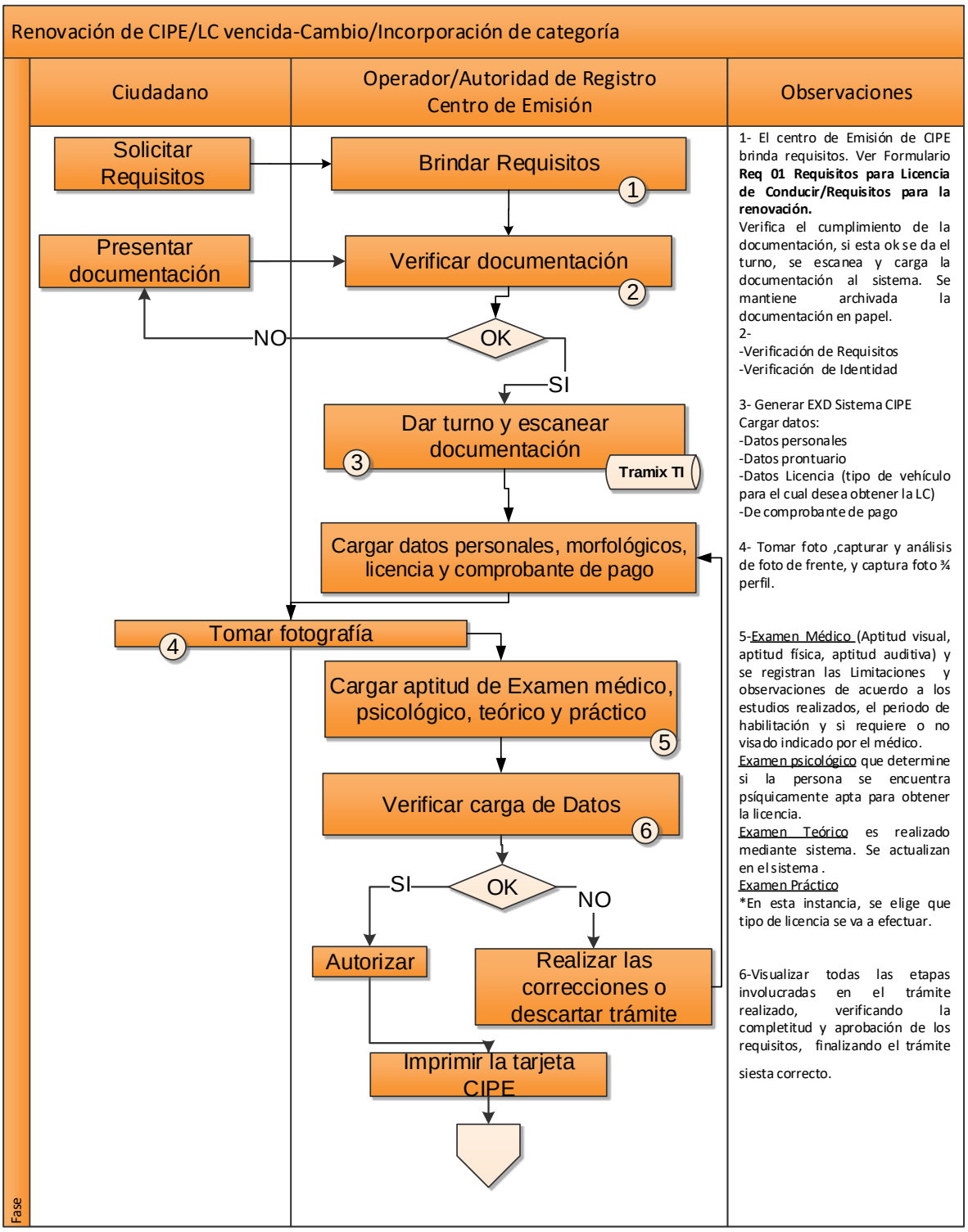
Renovación de CIPE/LC vencida-Cambio/Incorporación de categoría
Ciudadano
Operador/Autoridad de Registro
Centro de Emisión
Observaciones
Solicitar Requisitos
Brindar Requisitos
1
Presentar documentación
Verificar documentación
2
NO
OK
SI
Dar turno y escanear documentación
3
Tramix TI
Cargar datos personales, morfológicos, licencia y comprobante de pago
Tomar fotografía
4
Cargar aptitud de Examen médico, psicológico, teórico y práctico
5
Verificar carga de Datos
6
SI
OK
NO
Autorizar
Realizar las correcciones o descartar trámite
Imprimir la tarjeta CIPE
Fase
1- El centro de Emisión de CIPE brinda requisitos. Ver Formulario Req 01 Requisitos para Licencia de Conducir/Requisitos para la renovación.
Verifica el cumplimiento de la documentación, si esta ok se da el turno, se escanea y carga la documentación al sistema. Se mantiene archivada la documentación en papel.
2-
-Verificación de Requisitos
-Verificación de Identidad
3- Generar EXD Sistema CIPE
Cargar datos:
-Datos personales
-Datos prontuario
-Datos Licencia (tipo de vehículo para el cual desea obtener la LC)
-De comprobante de pago
4- Tomar foto ,capturar y análisis de foto de frente, y captura foto ¾ perfil.
5-Examen Médico (Aptitud visual, aptitud física, aptitud auditiva) y se registran las Limitaciones y observaciones de acuerdo a los estudios realizados, el periodo de habilitación y si requiere o no visado indicado por el médico.
Examen psicológico que determine si la persona se encuentra psíquicamente apta para obtener la licencia.
Examen Teórico es realizado mediante sistema. Se actualizan en el sistema .
Examen Práctico
*En esta instancia, se elige que tipo de licencia se va a efectuar.
6-Visualizar todas las etapas involucradas en el trámite realizado, verificando la completitud y aprobación de los requisitos, finalizando el trámite siesta correcto.

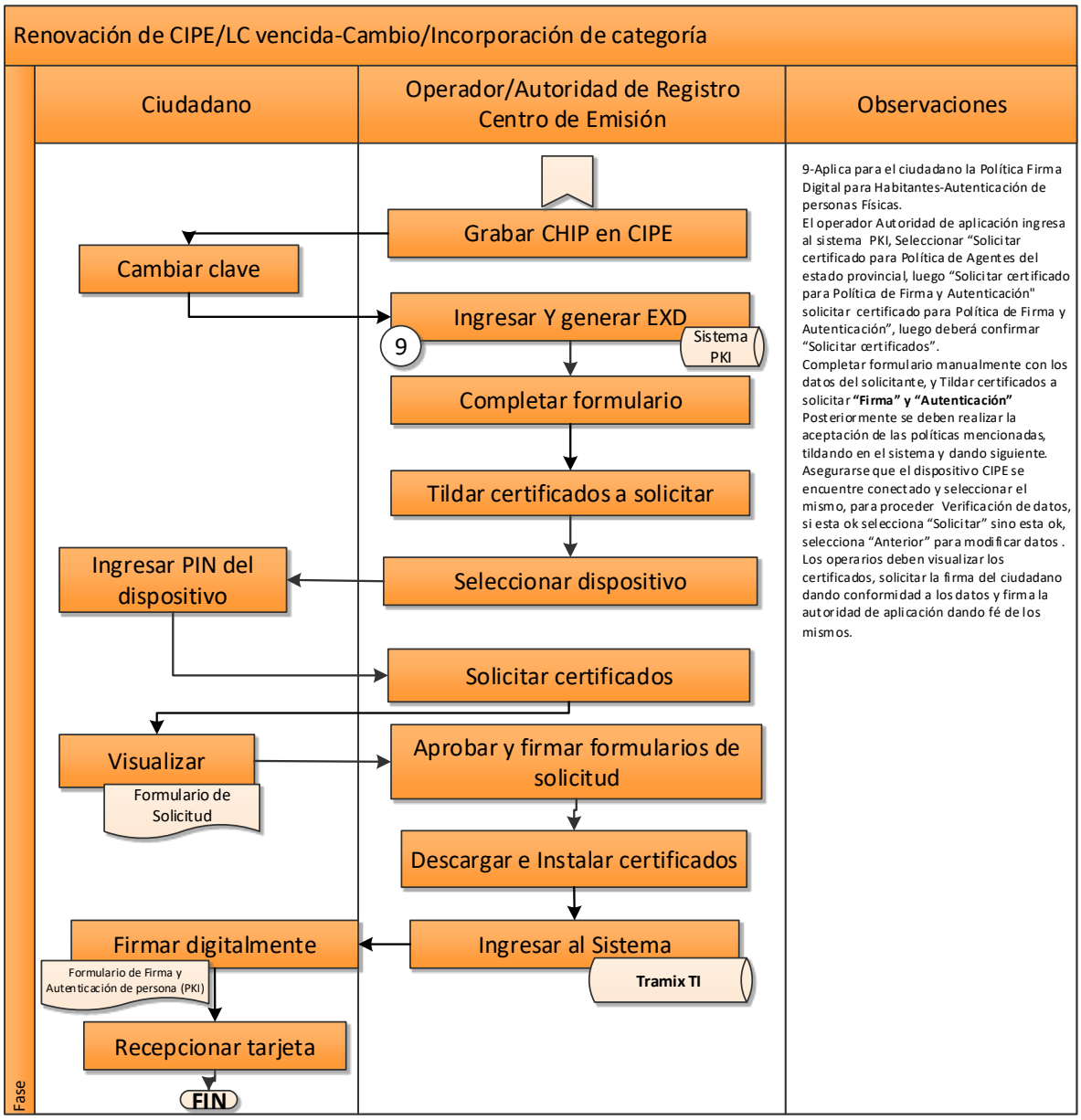
Renovación de CIPE/LC vencida-Cambio/Incorporación de categoría
Ciudadano
Operador/Autoridad de Registro
Centro de Emisión
Observaciones
Grabar CHIP en CIPE
Cambiar clave
Ingresar Y generar EXD
9
Sistema PKI
Completar formulario
Tildar certificados a solicitar
Ingresar PIN del dispositivo
Seleccionar dispositivo
Solicitar certificados
Visualizar
Formulario de Solicitud
Aprobar y firmar formularios de solicitud
Descargar e Instalar certificados
Firmar digitalmente
Formulario de Firma y Autenticación de persona (PKI)
Ingresar al Sistema
Tramix TI
Recepcionar tarjeta
FIN
Fase
9-Aplica para el ciudadano la Política Firma Digital para Habitantes-Autenticación de personas Físicas.
El operador Autoridad de aplicación ingresa al sistema PKI, Seleccionar "Solicitar certificado para Política de Agentes del estado provincial, luego "Solicitar certificado para Política de Firma y Autenticación" solicitar certificado para Política de Firma y Autenticación", luego deberá confirmar "Solicitar certificados".
Completar formulario manualmente con los datos del solicitante, y Tildar certificados a solicitar "Firma" y "Autenticación"
Posteriormente se deben realizar la aceptación de las políticas mencionadas, tildando en el sistema y dando siguiente.
Asegurarse que el dispositivo CIPE se encuentre conectado y seleccionar el mismo, para proceder Verificación de datos, si esta ok selecciona "Solicitar" sino esta ok, selecciona "Anterior" para modificar datos .
Los operarios deben visualizar los certificados, solicitar la firma del ciudadano dando conformidad a los datos y firma la autoridad de aplicación dando fé de los mismos.

5. Registros:

Registro	Responsable	Lugar de Retención	Tiempo de Retención	Disposición Final
Documentación presentada por solicitante	Operador	Archivo	Temporal	Destrucción
Formularios de Solicitud de FD	Operador/ Autoridad de Registro	Digital-tramix PKI/ TI	Temporal/ Permanente	Destrucción/No Aplica
Datos del ciudadano	Operador/ Autoridad de Registro	Sistema CIPE	Permanente	Destrucción/No Aplica
Planilla de Rendición de visado	Operador/ Autoridad de Registro	Sistema CIPE	Permanente	Destrucción/No Aplica